哈爾濱五日畫報

第一零九號　康德元年三月十五日　第四卷第一期　（郵政掛號特准認為新聞紙類）

發行人 溫鯨山
編輯人 周際孫
印刷人 劉錦章
發行所 哈爾濱陽街五日畫報社

價目
五日刊 每期一張
每期 零售一角
每月 五角
半年 二元八角
全年 五元

哈爾濱英文商業學校春季招生廣告
（男女兼收）

交通銀行 儲蓄部
有錢積蓄 當積蓄 莫待無時思有時
道裡中國大街 外道十道街 四道街
章程詳備 函索即寄
電話 三〇二二四 三五一四 四六一四

大中銀行
正陽三道街口
辦理匯兌存款以及商業銀行一切業務
電報掛號九九九九
電話 二四一六 三〇四一

舉世界的貨物羅集在一起！
顧主們！要買貨物嗎？敬請到本店來。
本店是——貨美價賤！異實招待！
東和利百貨店
在道外正陽大街

中央產科醫院
新遷地址中國九道街路北十一號
▲內容 手術室 病室 化驗室等應有盡有 聘有各科醫師分門診療 是道裏首創第一家

首善醫院
專門醫師 完善設備 日夜診療 收費低廉
電話 二九八六 院址 西門臉
院長 醫學士 陳澤生 啓

感謝長鬚子道人
子祥吐血之症 子珍小女瘋癲 不治之症 皆由道人治好
寓道外北小六道街路西 聲遠堂
介紹人 呂子祥 高子珍 啓

金城銀行
▲儲蓄部 整存整付 零存整付 存本付息 活期存付 整存零付 另有詳章 承索即寄
▲分總行 天津 北平 上海 漢口 大連 蘇州 南京 青島 常熟 鄭州 開封 石家莊 哈爾濱
辦理商業銀行一切業務兼營儲蓄存款
濱行 道裏中央大街
電話 5451 5452

文姬歸漢圖　梅韻女士作

父母為子女儲蓄教育費
子女為父母儲蓄養老金 請到一
中國銀行 特種存款
電話七一七一 詳章備索

德發鐘表眼鏡唱機行
如承惠顧無任歡迎
定價國幣四十元
道外許公路景陽街路西
本行新到大宗各樣唱機式樣繁多不及備載

哈埠第一家是專門燙髮電力耐久的首創
五月你拉王利設在道裏中央大街 號
內裡特別清潔工精價廉
電話五九五七番

最近由德來哈
德國醫學博士
衛德美大夫
專門內科婦科皮膚科花柳科等症
接診時間 午前九時至十二時 午後二時至七時
哈埠道裡石頭道街一號 電話三一一八

注射真正德國每針大洋四元
△性病專家，外科專門醫師 道裡中國八道街路南 宏慈診療所——醫師

牙科專門家 官許

康泰時鏡箱
總經理 德商 禮和洋行
道裡大安街四十八號 電話二四八五

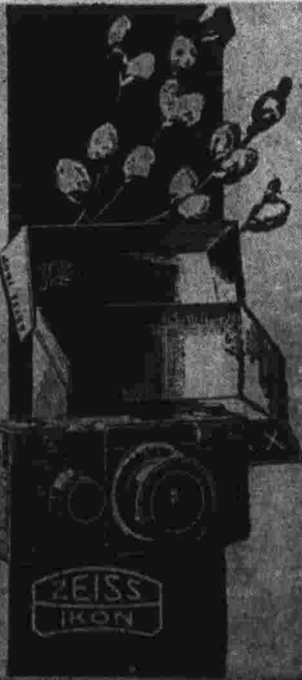

二周紀念，大減價期，只有兩天！
由正月十日起至月底止各貨一概照定價八扣，九扣
▲新到大批 摩電影戲機，不用電燈，消耗絕無，成績優美，與第一流影院無異，每架二十五元
新華公司
道外南頭道街路東 自動電話二六五一

宴賓樓飯店
包辦酒席 零星便酌
道裡石頭道街西頭路北 電話二二七二

女人理髮處
本處特由法美新聘到最高貴技術的女理髮師
燙髮耐久 精工又快 價廉 請到中國大街

醫學博士 喀幹
畢業於德國大學 有二十年之經驗
專治花柳各科，胃病，皮膚科，診費低廉，可隨時商定
接診時間 午前八時至十一時 午後四時至八時
道裡外國七道街十四號

五芳齋
各色酒席 適口便酌 歡迎惠臨 獨飲宴客

克利西佛
立止咳嗽
各大藥房均有出售
功効靈速 氣味甘芳
總經理處 道裡中國五道街三十一號 道外北二道街 謙信洋行 謙和號

社會小說
小揚州志
（雲若）（58）
第二回　缺月重圓醜奴兒計弄風流子　春風一曲愚佳客魂銷杜韋娘

哀情小說
情天恨海
王柳周著
第二回　玉樓天半起笙歌　錦帳夜闌影戲油壁迎來去
（17）

白熊牌襪子
人人愛穿 家家歡迎
各大商店 均有出售

快樂的很啊
快樂牌
自來水筆 開金筆頭 堅固耐久 變色墨水 人人愛用
江濱總批發 興順益 道街四
各大書局文具店均有代售

光陸眼鏡商店
哈爾濱道外正陽街四道街南首門牌十四號

專門 無線電商店工廠
R.C.J. 特約店 潘克拉道夫
無綫電機是廣播的唯一利器
哈爾濱市斜紋街二十四號

二張明儒畫像社
墨畫像 優待券

優待價目		
半身	毛筆墨畫	十四寸三元 廿寸五元 廿八寸八元
全身	永不退色	廿寸七元 廿八寸十元

哈濱道裡石頭道街同發隆東隔壁樓上七號

（中美眼鏡行）
本行自運歐美各國眼鏡原料
架不取工資
正陽七道街路南

寶盛眼鏡行
正陽西大街路北

跳舞
狐步舞 華爾茲舞 唐鈎舞 白露絲舞
新聘美國跳舞教授 伴舞畢業迅速 交際請駕面議
道裡中國二道街阿斯多立旅館樓下跳舞傳習所

[長官公署立案]
▲哈爾濱私立藝興女子刺繡職業傳習所招生廣告

震美拍攝之 摩登化的攝影
震美照像館

報告第二件（續）

H L

降光就請早些移玉，過午即不再候。因爲冰快化了，時光天氣決不我待，還想踏入冰場再作一兩回倒退着跑跑。那樣能整個清楚的體得見人們是如何一般在追着我前進，有意味極了。最近對於冰的期望，然似最後五分鐘的情形，所以大好時光，一如現在，正當在我看來，還有當然壞倒了也不壞。萬物發育，萬象更新，生機躍躍，生氣蓬蓬，所謂一年之計，更有希望，更有意義的了麼？不過一光潔鑑人的冰盤，馬上都要化成泥水，不能久保住其平滑而堅硬，免令人不安！最好的天氣也不妨一天溫暖一天，但冰場的冰總要長久保住其平滑而堅硬才對。

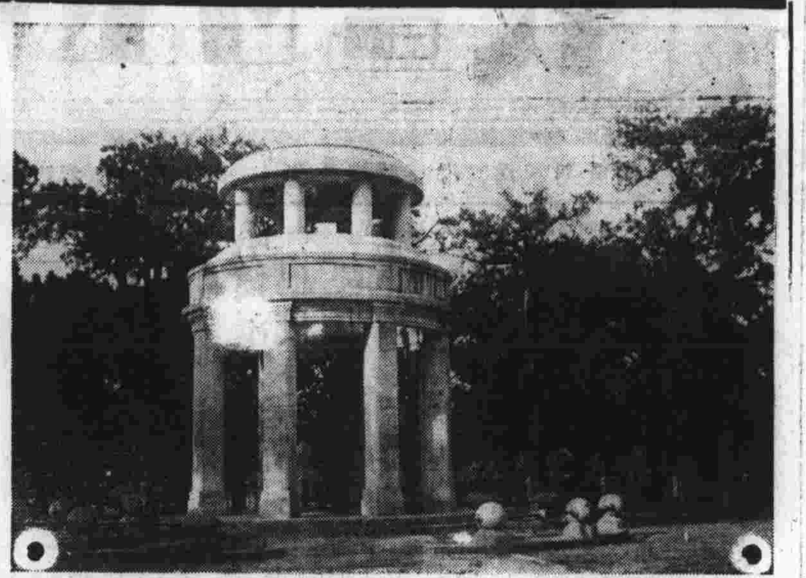

中國南京之中央格言亭

美術攝影――雨歸舟――非攝

『春潮』和『失戀』你們也都看過了吧？王人美的歌唱，張織雲的哭聲，秋槐，等我們講話的時候多少，且把過去不見面再從長談，略地報告一點：大遊藝會上這個人的表情，非常的高占入我的腦袋裏，一和現在一些唐槐秋、張織雲……

所獲趙長地悄悄少同劇藝其任大過着個覺上會袋口，當淡壓在一不而戲合者担，見到蠶我加不……（文字漫漶，照原版排列）

他們成女水無的由也出所勝此務不就，往實人，無而舞個着來的，概職在衞之的人，悄亦江洵的……士演報不見話的聲，吟我在示以過耶者是是因邃在的破錢。田漢的新劇本『蘇州夜話』着記，悠悠的花客女情誦，四句詩時，也兩情手戲他是有中電相場，『自慚形穢』，本事的表：裳會只跳……他們姐學此抹能眼情某落彷者，他江他們，耶櫟制睛豬女花彿溺州，遊邊都出小！止，最士雖這淚夜，藝會體怪力說所嗚。發緊好有樣沾話，內育面帮詩謂呼不現辣像恨一襟，遇場熱忙歌綜。約了的也，淡。

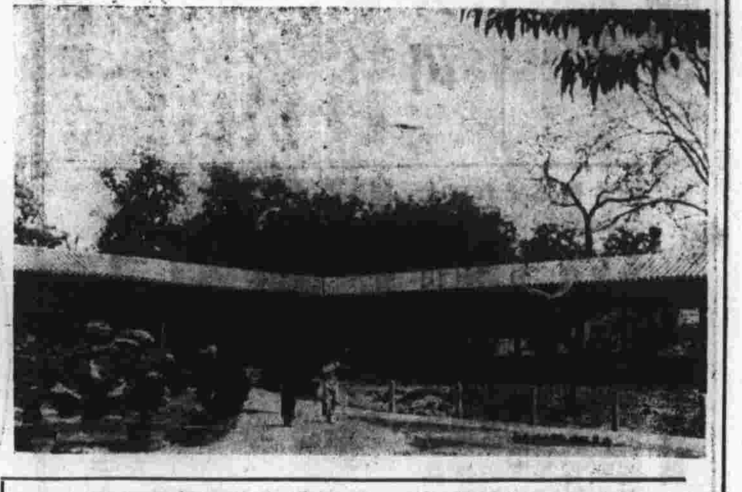

……北平中央公園董廊前之遊女
藝術雕刻……

冷言淡語（續）　秦慶

無論作何事業，如無整個計劃，一味將就，敷衍，只是自欺欺人，終必失敗。戀愛的觸角勝利者，多半是有產階級；失敗着，多年是窮光蛋。

花間小立――李孟湖夫人

編輯人語　際孫

（一）近來我們很覺得愉快。因爲沒想到一個向來社會上人很少建議幾句話。竟蒙當局採納，一一毅然施行，眞是呆子給我們同人不少的鼓勵。

（二）近來接到愛護本報的朋友們的信件，有建議者，有恭謹者，也有贊揚者；我們惟有謹拜領之，不過獎勵我們的幾張照片上了，還是精神上的援助――我們文字和照片，都來給我們重要的介紹。

（三）最後希望的是有本埠和世界各種新聞照片，和各地風光的照片。這種照片，最近幾期的圖片太少了，還望愛護本報的朋友們，多多寄贈，本報遠是無任拜禱的。

托爾斯泰的婦女觀　佛擊

也不過是一種慾的滿足，都是不道德的說戀愛是看起來完全的高尚的，都是不道德的，爾斯泰的罪惡純潔的理想，一個人引誘的幸福，他同樣的惡，他的詩意是因他的一種少年誘生是不純潔，極大托爾斯泰的罪惡，因爲愛着得想夫，是一種愛的精神，都是不純潔的，係，大托爾斯泰因爲得婦一之個性，慾應所該念他根本就反對這發生是同一樣的墮落人，有他說：基督教的理想，並不是婚姻，世間沒有什麼基督教的婚姻。拿基督教的眼光來看婚姻就是墮落的，並非進步的要素。（未完）

侯聯蓉女士與陳之心君結婚前預影

大典慶祝日教育舘舊劇之一班　苦夢

三月一日，特區第一民衆教育舘，爲慶祝康德皇帝登極大典，特舉行大會。以資慶祝。屆時除由劉海門舘長率同全體職員，招待來賓舉行儀式外，並彩排舊劇，以助興趣。茲將諸位票友成績略談如左：

（一）呼啦啦三通鼓罷，周老兄便姚期出塲，忠厚樸質於民衆學校擴充之議報告後，即開戲。

（二）草橋關，佐臣之大淨不期出于兄人爲人之外，走台步健，已爲票友之伊一段原之板，不勝多矣。

（三）空城計，倪伯牛之諸葛亮，唱念頗佳。工夫不弱。惜因台身狹小，未能展其所長耳。

（三）鴻鸞禧，傳雪岑大丑金松。

（未完）

輝煌壯麗法國皇宮之鳥瞰

精華眼鏡工廠

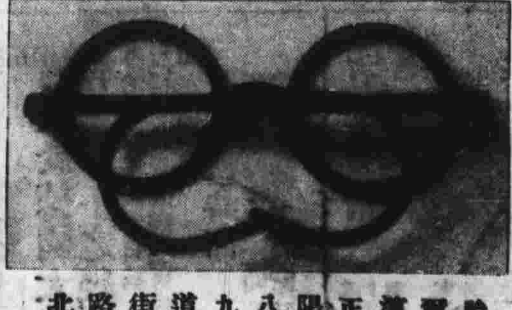

本工廠自辦各國電力機器聘請精眼克羅克司托力克師專鏡花鏡及各種新式鏡架養目磨之發零售價值從廉如蒙惠無不近水晶料迎老舊有老光改磨換框不顧齊視老茶設取工任全批幼鏡有資款

哈爾濱正陽八九道街路北

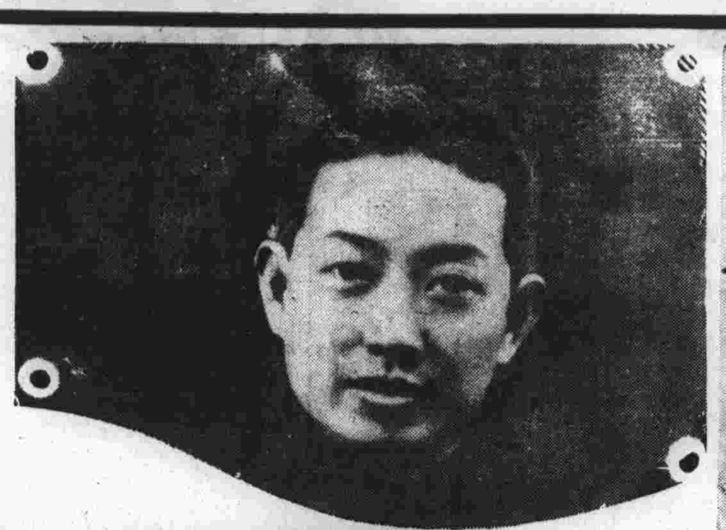

迷離撲朔莫辨雄雌之梅蘭芳孟小冬儷影

梅蘭芳之青衫雖師法前輩，但因天賦特優，乃自成一格，世界人士無不愛其人而重其藝，今仍未屆不惑，而丰神嗓音，雖年日昔，小冬梨園世家，但多減孟小冬，一人力排衆議，多師法，孟途獨余三十多，清亮可相像，雅坤，譚余嗓音十年來，扮譚前儒古魔，伶中三十年，京津一帶無無人聽其後無來者，故余叔岩之語則其，孟小冬不者，聽余叔岩之帶有語，孟可知矣，北平府壽筵上好，十年前在梅派演，合演戲鳳探母，事者特派一成段佳，等劇乃梅孟界一路語今，則己賦此離視同陌矣。

松此水吾首顥爲師蘇猿極衰琴琴名鄧音寒貴誦四先生先之生作所，字及詩繪更經，一篆題一山品尤爲聲價十倍，則聲價際孫

精於歌舞之名閨趙秀英女士小影

老哲詩話　老哲

詩有所感，能自得於心，則發而爲詩，必吟而後成，所謂不必呻吟，而病不發，然而詩是自然立，……閩秀女兒之作，傳子男之作，俗子容。……

江人牢某氏，泳小喬詩云：「千古美人半宰可憐周郎，少年何得意，小喬又獨有天下英雄齊，又天下人能如此，新又顯，若非是英雄着眼目，少有如此小筆，超然，小喬又非余高見，深愛其句云，不烟槍，不名器，名一片烟，鴉片槍，佳妙，名句，佳然之，其句猶是殺人利器，語甚雋妙，讀之不警，亦無餘否，有芙蓉癖者，讀之其亦覺醒否。

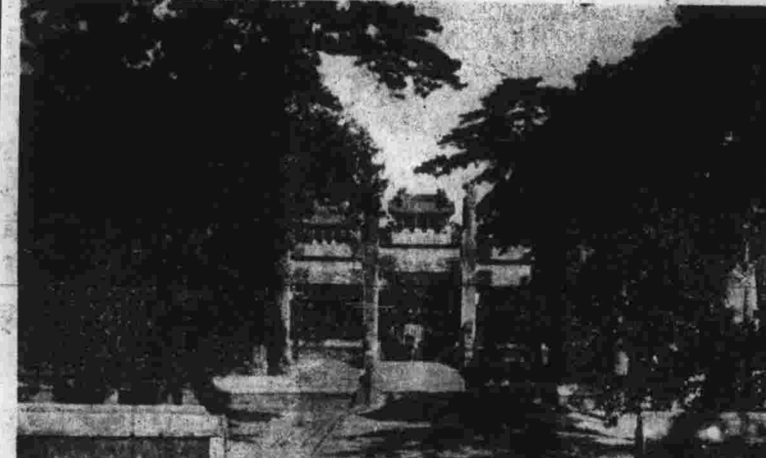

中國北平碧雲寺前之石牌坊

愛蓮室劇譚　際孫

今日鬚生之派別，今世談鬚生，派別者，皮黃汪派、譚派、劉派三分……（以下文字漫漶）

王峰能得者孫之識雙雙之慧之。唱親津已不。有只之涼之聲頭名張汪別爲派隔衛……竹世。觀。腔處者之克實者不作。人。過若百一。悲新桂。桂冠伶少世。汪者談派……生丈氣其只一。每蹊庭，甚加皆實呼孫九郭之王傳壯爽高唱芬李譚。巳汪，。皮……

其香昔劇者孫不六吐者。一常足七之。認人自。。妙津爲。謂時（未完）今實不在其路則硯可津藝探

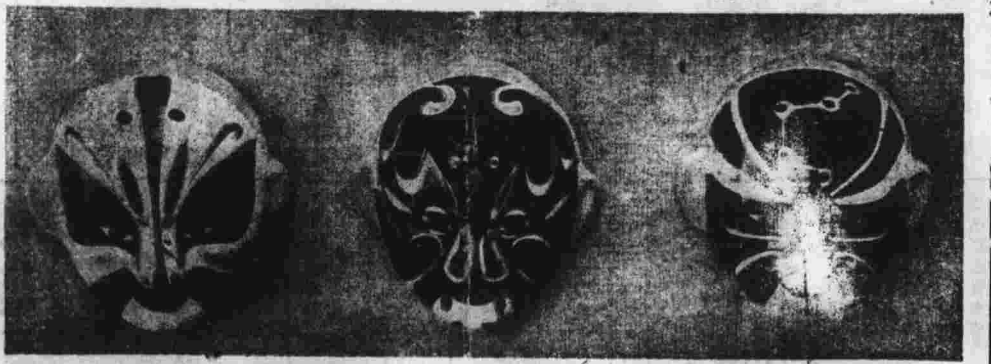

柯二之叁斗臉譜左一從至毛之焦贊反趙北牛毛三造稳右求牛之壽星

千山寺之老僧晨

屈服（續）　佛擊

言情短編

『你是我的知己，當然希望我，能締結有價值的婚姻』。這話是我表示同一的願望，也和陳明的話一樣……

題，點頭解決，們平戀愛價値，她整個，……

朱光對於陳明，黃女士和她的朋友，……蘊蓄在她的心裏，黃女士的外表，美麗而甜，……

（中略，原文模糊）

締結由戀愛而產生的有價值的婚姻，以保全我畢生的幸福。當然希望我能享受畢生的幸福，或且你對於自己的婚姻問題說了幾句對於陳明的希望的話，在他的用意，無異借端要求陳明和他提議婚姻的問題。接着他又……朱光的意旨，所以她聽完朱光的話，一面不住的……

「未完」

可怕的殺人器（序）　閻東里

然對於這種虎狠，尙有以預防之道，對於甚者，思豈能漠然置之，而顧任其殺傷也哉！是以草此小冊，化學兵器輸入於今日，殺人之利器，所謂預防而器與生物兵器之知識，醒悟而免無辜之災也。則此小冊之作，而從事於此，是爲有餘幸焉。苟識之，……

如火如茶　美術攝影　非攝

放歌一醉生劇譚

又花看旁，孫君對路，衣裳無立柱，故不非，依其身材公主，體格尙合式，好旣不扮，較宜重，頭面而主，表仰而作……（以下文字漫漶）

社哈美國壽金山人壽保險公司啓事（一）

本公司近來發達，事務日見繁劇，特聘任……君爲……主任……

本報啓事（二）……徵求外界投稿，凡關於論文、紀事、小說……照片等，如承寄贈，一經登載，從豐報酬……

道外景陽街餡餅周羊肉館

哈爾濱擴充廣告：敝號開幕以來，頗蒙各界歡迎，惟因地址太小，攜眷者每多不便，現遷移北京小吃利顧客起見，特新闢雅座數間，羊肉涮鍋，無不美味，價廉物美，竭誠歡迎。

餡餅周　本主人謹啓

何處有良醫？道裏中國八道街，喉科聖手張景虞

您要飽口福，請到民娘九爾咖啡館去吧
西餐……茶點
物美……價廉
地址：道裡中央大街門牌六十八號

花開花卸

鮮花怒放的鮮花爭研門豔，一旦被暴風驟雨摧殘，和火一般的烈日晒侵，就立時的枯萎凋卸。女界的婦女，天眞爛漫活潑玲瓏之時，不也是花一般的妍麗嗎？然當經血病者，倘一失治，則百病叢生。（經血現象）經滯經閉、經血不調、腰痛腹痛……
因調養失和，或天癸初至，多有患經血病的，先鋒是婦女界的實筏。請用主治閉經、經血不調、腰痛腹痛……服此一二瓶即可全愈矣。
發行哈濱泰華西藥商行　價目每瓶一元五